grid4 -second half-
biscuit gallery

1
五十嵐大地/Daichi Igarashi
Peach and peachseeds
2024
oil on canvas
455×380×25 mm
89,100円（税込）

2
五十嵐大地/Daichi Igarashi
Cloth and Plates
2024
Oil on Canvas
500×606×25 mm
111,100円（税込）

3
五十嵐大地/Daichi Igarashi
Glass Plate and Stairs
2024
Oil on Canvas
530×455×25 mm
105,600円（税込）

4
石川真奎/Masaki Ishikawa
Untitled (An Older Sister)
2024
Graphite on newsprint
700 x 480 mm
450,000円（税込）

5
石川真奎/Masaki Ishikawa
Tree of Children
2024
Graphite on newsprint
735 x 495 mm
450,000円（税込）

6
石川真奎/Masaki Ishikawa
You need to take a picture, the table has to be clean
2024
Graphite on newsprint
640 x 480 mm
407,700円（税込）

grid4 –second half–
biscuit gallery

7
石川真奎/Masaki Ishikawa
You have gone wrong, you can’t go on like that
2024
Graphite on newsprint
640 x 480 mm
407,700円（税込）

8
石川真奎/Masaki Ishikawa
Nervous Laughter
2025
Graphite on newsprint
500 x 400 mm
342,000円（税込）

9
石川真奎/Masaki Ishikawa
On Longing
2025
Graphite on newsprint
400 x 600 mm
378,000円（税込）

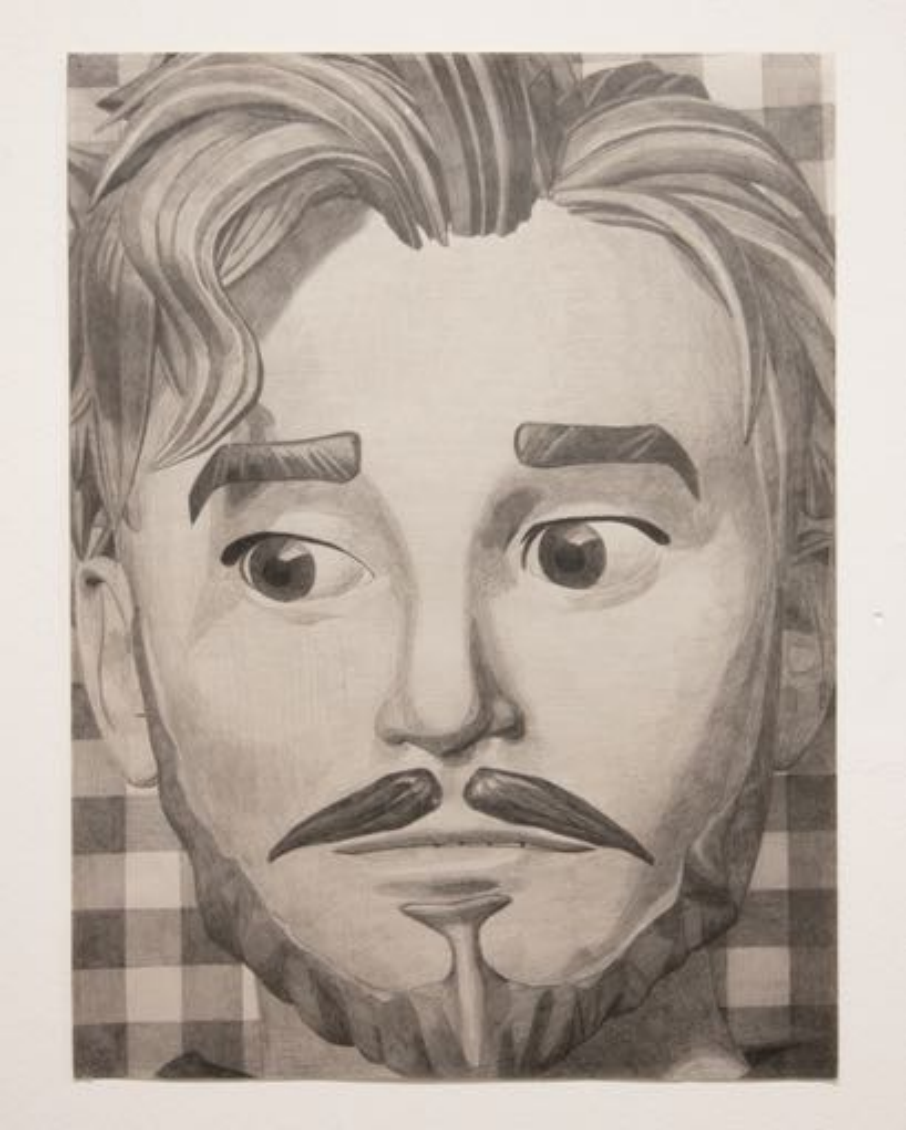

10
石川真奎/Masaki Ishikawa
Untitled (Cartoon Boy)
2025
Graphite on newsprint
400 x 300 mm
270,000円（税込）

11
Rhee Donghoon
ikebana practice 1
2024
acrylic on Korean pine
h990x1050x340 mm
1,700,000円（税込）

12
Rhee Donghoon
ikebana practice 2
2024
acrylic on ginkgo
h500x480x440 mm
1,020,000円（税込）

13
上田真央香/Maoka Ueda
Cat Spirit
2025
Oil and pastel on canvas
652 x 652 x 20 mm
280,500円（税込）

14
上田真央香/Maoka Ueda
Metamorphosis
2025
Acrylic on wood panel
456 x 380 x 20 mm
149,600円（税込）

15
上田真央香/Maoka Ueda
Astral Projection
2025
Oil on Canvas
1000 x 1000 x 25 mm
607,200円（税込）
In stock

16
上田真央香/Maoka Ueda
Cosmic Utopia
2025
Oil on Canvas
1000 x 1000 x 25 mm
HOLD

grid4 –second half–
biscuit gallery

17
上田真央香/Maoka Ueda
密の泉
2025
Oil on Canvas
1167 x 1167 x 25 mm
748,000円（税込）
In stock

18
花月啓祐/Keisuke Kagetsu
一筆のとなり
2024
麻布に膠、和紙、色鉛筆
455×368×35 mm
89,100円（税込）

grid4 –second half–
biscuit gallery

19
花月啓祐/Keisuke Kagetsu
一筆のとなり
2024
麻布に膠、和紙、色鉛筆
410×380×40 mm
85,800円（税込）

20
花月啓祐/Keisuke Kagetsu
一筆のとなり
2024
麻布に膠、和紙、色鉛筆
273×168×35 mm
33,000円（税込）

grid4 –second half–
biscuit gallery

21
花月啓祐/Keisuke Kagetsu
一筆のとなり
2024
麻布に膠、和紙、色鉛筆
240×194×25 mm
30,250円（税込）

22
花月啓祐/Keisuke Kagetsu
一筆のとなり
2024
麻布に膠、和紙、色鉛筆
203×220×30 mm
27,500円（税込）

23
花月啓祐/Keisuke Kagetsu
一筆のとなり
2024
麻布に膠、和紙、色鉛筆
177×220×35 mm
23,100円（税込）

24
菊池虎十/Taketo Kikuchi
いつもの友達
2025
布、アクリル、木
125×125×310 mm
88,000円（税込）
箱代別途(¥5,000)

25
菊池虎十/Taketo Kikuchi
命の行進
2025
布、アクリル、木
90×90×700 mm
110,000円（税込）
箱代別途(¥7,000)

26
齋藤弥主子/Yasuko Saito
とびたい鳥のジャーニー～天地創造 (ED:12 + A.P.)
2025
写真紙にインクジェットプリント
178 x 127mm
55,000円（税込）
*額代別途(¥3,700)

grid4 -second half-
biscuit gallery

27
齋藤弥主子/Yasuko Saito
とびたい鳥のジャーニー～天地創造 (ED:12 + A.P.)
2025
紙にシルクスクリーンプリント
210 x 297mm
55,000円（税込）
*額代別途(¥3,700)

28
齋藤弥主子/Yasuko Saito
とびたい鳥のジャーニー～Friends (ED:12 + A.P.)
2025
紙にシルクスクリーンプリント
210 x 297mm
55,000円（税込）
*額代別途(¥3,700)

grid4 -second half-
biscuit gallery

29
齋藤弥主子/Yasuko Saito
2025台場 (ED:12 + A.P.)
2025
紙にシルクスクリーンプリント
210 x 297mm
55,000円（税込）
*額代別途(¥3,700)

30
齋藤弥主子/Yasuko Saito
Spilling #1
2025
紙にシルクスクリーンプリント、アクリル
210 x 297mm
66,000円（税込）
*額代別途(¥3,900)

31
齋藤弥主子/Yasuko Saito
Spilling #2
2025
紙にシルクスクリーンプリント、アクリル
210 x 297mm
66,000円（税込）
*額代別途(¥3,900)

32
齋藤弥主子/Yasuko Saito
Spilling #3
2025
紙にシルクスクリーンプリント、アクリル
210 x 297mm
66,000円（税込）
*額代別途(¥3,900)

33
齋藤弥主子/Yasuko Saito
Spilling #4
2025
紙にシルクスクリーンプリント、アクリル
210 x 297mm
66,000円（税込）
*額代別途(¥3,900)

grid4 –second half–
biscuit gallery

34
齋藤弥主子/Yasuko Saito
Spilling #5
2025
紙にシルクスクリーンプリント、アクリル
210 x 297mm
66,000円（税込）
*In stock / *額代別途(¥3,900)

grid4 –second half–
biscuit gallery

35
齋藤弥主子/Yasuko Saito
Spilling #6
2025
紙にシルクスクリーンプリント、アクリル
210 x 297mm
66,000円（税込）
*In stock / *額代別途(¥3,900)

grid4 –second half–
biscuit gallery

36
齋藤弥主子/Yasuko Saito
Spilling #7
2025
紙にシルクスクリーンプリント、アクリル
210 x 297mm
66,000円（税込）
*In stock / *額代別途(¥3,900)

grid4 –second half–
biscuit gallery

37
齋藤弥主子/Yasuko Saito
Spilling #8
2025
紙にシルクスクリーンプリント、アクリル
210 x 297mm
66,000円（税込）
*In stock / *額代別途(¥3,900)

grid4 –second half–
biscuit gallery

38
澤田詩園/Shion Sawada
おそらく手相のようにある (ED: 1 – 8)
Archival Pigment Print
184×276 mm
22,000円(税込)
*額装代別途(¥7,500) / *その他プリントサイズご希望の方はお問い合わせください / *お渡しが4-月下旬頃となります

39
澤田詩園/Shion Sawada
おそらく手相のようにある (ED: 1 – 8)
Archival Pigment Print
276 ×184mm
22,000円（税込）
*額装代別途(¥7,500) / *その他プリントサイズご希望の方はお問い合わせください / *お渡しが4-月下旬頃となります

grid4 –second half–
biscuit gallery

40
澤田詩園/Shion Sawada
溢れていない水です (ED: 1 – 8)
Archival Pigment Print
462 ×308 mm
33,000円（税込）
*額装代別途(¥12,000) / *その他プリントサイズご希望の方はお問い合わせください / *お渡しが4-月下旬頃となります

grid4 -second half-
biscuit gallery

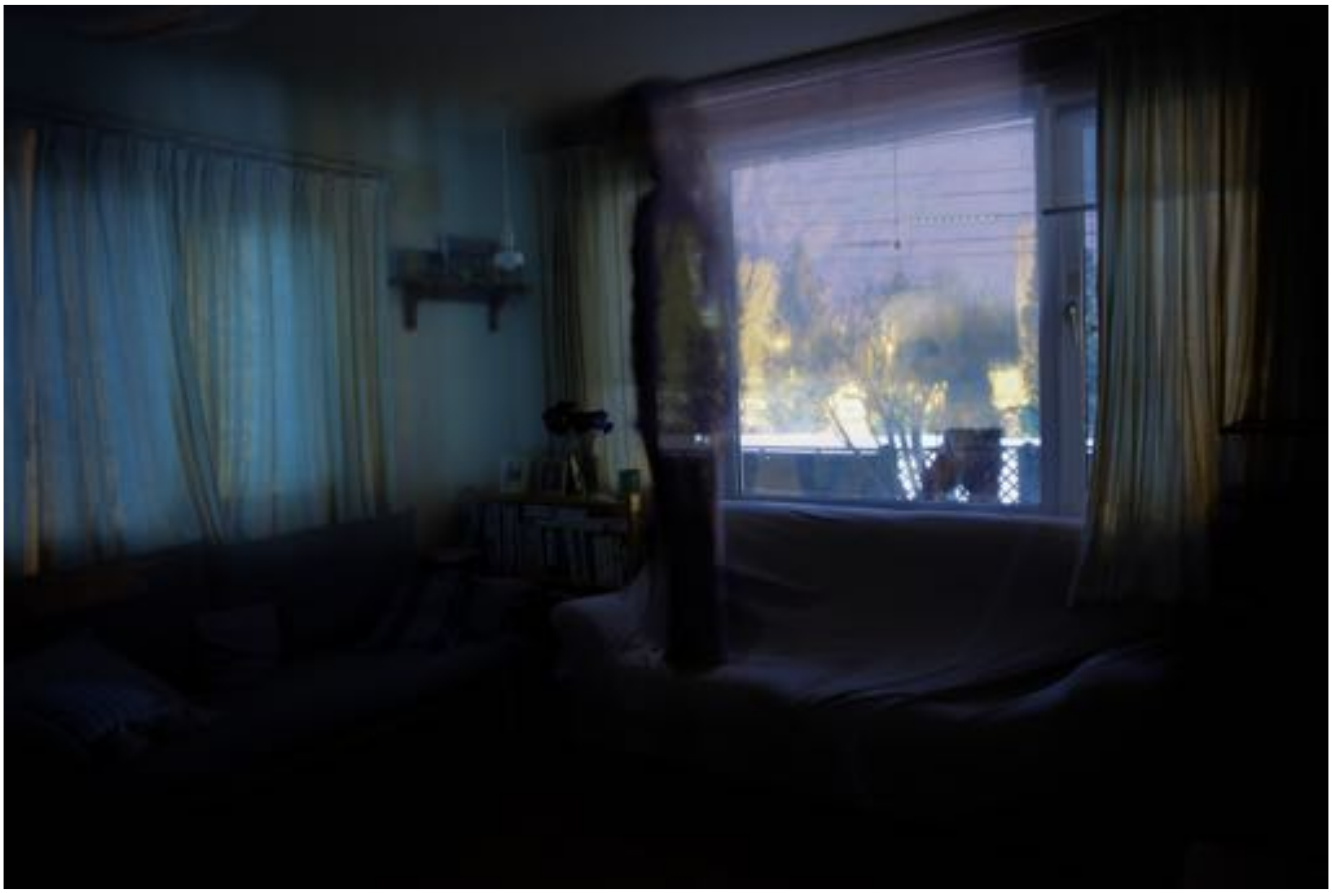

41
澤田詩園/Shion Sawada
窓衝突鳥の侵入 (ED: 1 - 8)
Archival Pigment Print
308 ×462 mm
33,000円(税込)
*額装代別途(¥12,000) / *その他プリントサイズご希望の方はお問い合わせください / *お渡しが4-月下旬頃となります

42
鈴木茜理/Akari Suzuki
Rabbit
2025
ガラスにペイント
99×60×54 mm
66,000円（税込）
箱代別途(¥2,000)

43
鈴木茜理/Akari Suzuki
Bottle
2025
ガラス
123×68×43 mm
55,000円（税込）
箱代別途(¥2,000)

44
鈴木茜理/Akari Suzuki
Stone
2025
ガラス
36×46×30 mm
66,000円（税込）
箱代別途(¥2,000)

grid4 –second half–
biscuit gallery

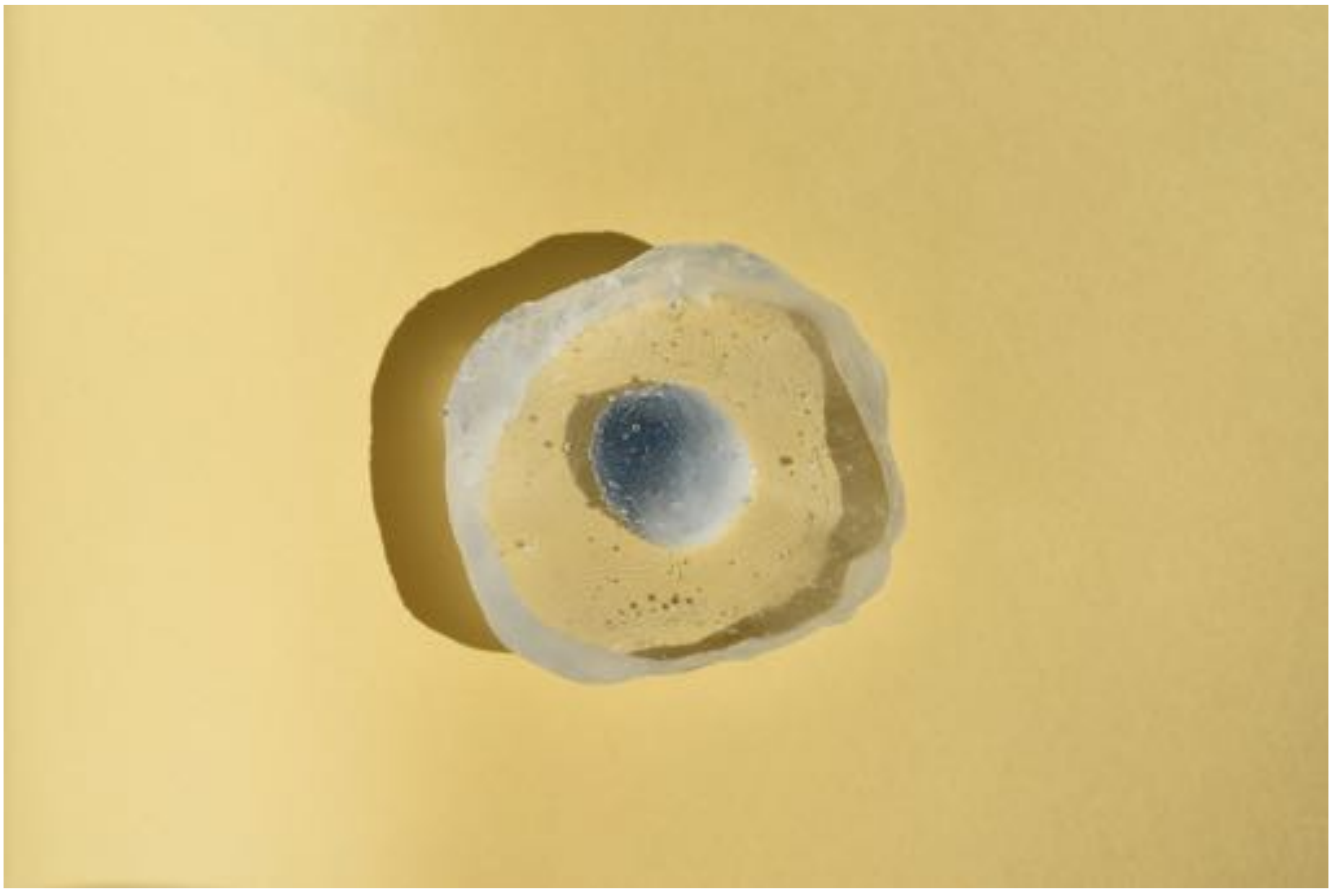

45
鈴木茜理/Akari Suzuki
Blue
2025
ガラス
64×68×17 mm
55,000円（税込）
箱代別途(¥2,000)

46
高久秀美/Hidemi Takaku
#23.024.12/3:10_だいじょうぶ
2025
oil on canvas
1165×910×25 mm
183,700円（税込）

47
高久秀美/Hidemi Takaku
スネルの窓シリーズ＃変形_1
2025
panel, gypsum clay, gesso, oil, resin
550×200×30 mm
82,500円（税込）

48
高久秀美/Hidemi Takaku
＃記録風景_1「明ける」
2025
oil on canvas
152×142×12 mm
22,000円（税込）

49
高久秀美/Hidemi Takaku
＃光る人記録_6
2025
oil on canvas
152×142×12 mm
22,000円（税込）
HOLD

50
高久秀美/Hidemi Takaku
＃記録風景_3「虹」
2025
oil on canvas
152×142×12 mm
22,000円（税込）

51
高久秀美/Hidemi Takaku
＃記録風景_4「変化」
2025
oil on canvas
152×142×12 mm
22,000円（税込）

grid4 –second half–
biscuit gallery

52
Kentaro Takahashi
Doused: Fragments #5 (ED:2/3)
2024
Emulsion Transfer on
BFK Rives Coldpress Paper 270 gsm
405 x 305 x 5 mm
99,000円（税込）
*額装代別途 / 通常額(¥24,000) 吉野杉額(¥36,000) / 吉野杉額5月以降のお渡し

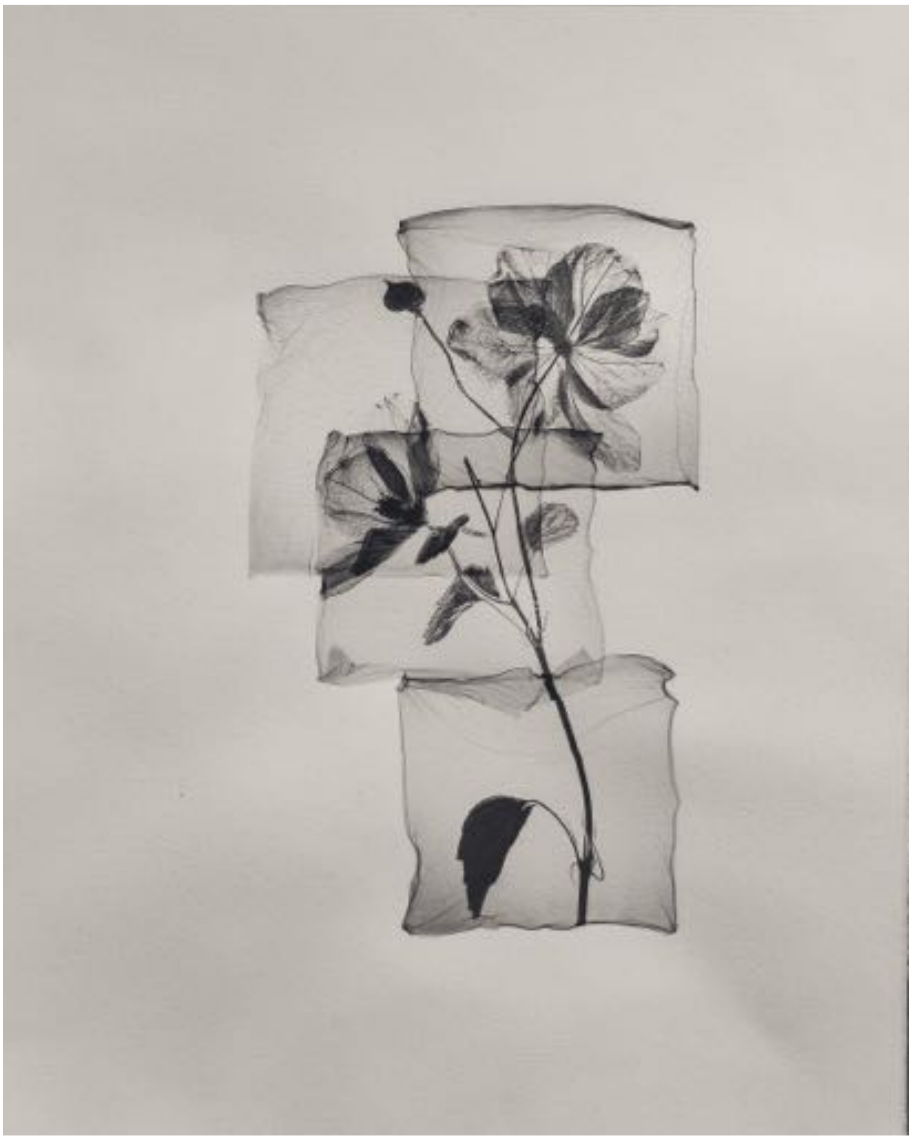

53
Kentaro Takahashi
Doused: Fragments #6 (ED:2/3)
2024
Emulsion Transfer on
BFK Rives Coldpress Paper 270 gsm
405 x 305 x 5 mm
99,000円（税込）
SOLD

grid4 –second half–
biscuit gallery

54
Kentaro Takahashi
Doused: Fragments #7 (ED:1/3)
2024
Emulsion Transfer on
BFK Rives Coldpress Paper 270 gsm
405 x 305 x 5 mm
99,000円（税込）
*額装代別途 / 通常額(¥24,000) 吉野杉額(¥36,000) / 吉野杉額5月以降のお渡し

grid4 –second half–
biscuit gallery

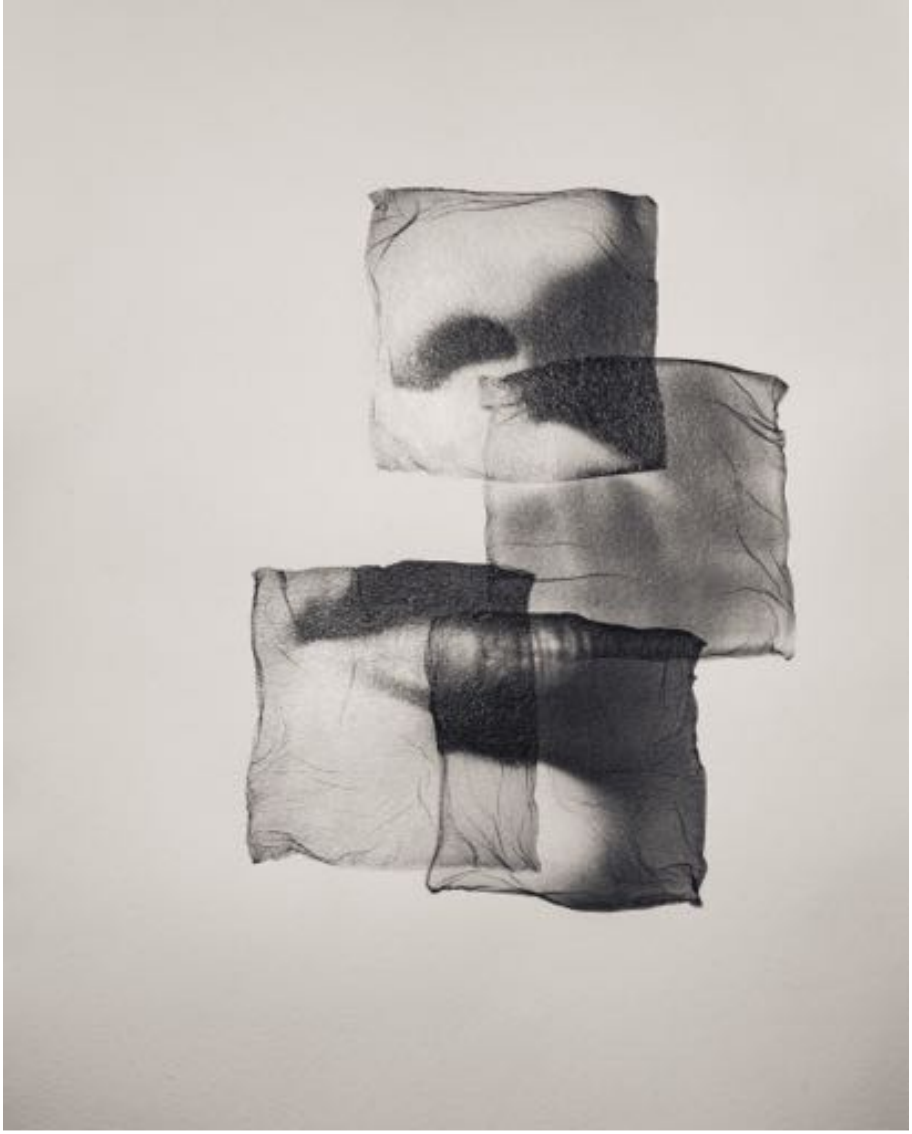

55
Kentaro Takahashi
Doused: Fragments #9 (ED:1/3)
2024
Emulsion Transfer on
BFK Rives Coldpress Paper 270 gsm
405 x 305 x 5 mm
99,000円（税込）
*額装代別途 / 通常額(¥24,000) 吉野杉額(¥36,000) / 吉野杉額5月以降のお渡し

56
竹林玲香/Reika Takebayashi
雪が降る部屋
2025
キャンバスに油彩
620 x 1580 mm
435,600円（税込）
箱代(¥6,600)込み

57
土井沙織/Saori Doi
あやしい客
2025
パネルに寒冷紗、石膏、水干、弁柄、ピグメント
300×400×45 mm
198,000円（税込）

58
土井沙織/Saori Doi
じまんのブーツ
2025
パネルに寒冷紗、石膏、水干、弁柄、ピグメント
200×250×45 mm
132,000円（税込）

59
土井沙織/Saori Doi
ハーツ
2025
パネルに寒冷紗、石膏、水干、弁柄、ピグメント
200×250×45 mm
132,000円（税込）

grid4 –second half–
biscuit gallery

60
ナカバヤシアリサ/Nakabayashi Arisa
Untitled 快適な土地 #01(Untitled:Comfortable land #01)
2025
Acrylic,soft pastel,oil pastel, paper,wood board
410×242 mm
66,000円（税込）
箱代別途(¥3,000)

grid4 –second half–
biscuit gallery

61
ナカバヤシアリサ/Nakabayashi Arisa
アイドル20241229(IDOL20241229)
2025
Acrylic,soft pastel,oil pastel, paper,wood board
333×190 mm
60,500円（税込）
箱代別途(¥3,000)

62
ナカバヤシアリサ/Nakabayashi Arisa
Untitled 後ろに並ぶ(Untitled:stand in a line)
2023
Acrylic, oil pastel, pastel, paper
318×410 mm
60,500円(税込)
箱代別途(¥3,000)

grid4 –second half–
biscuit gallery

63
ナカバヤシアリサ/Nakabayashi Arisa
Untitled The other side #01
2023
Acrylic, oil pastel, pencil, paper
280×177 mm
53,900円（税込）
箱代別途(¥3,000)

64
ナカバヤシアリサ/Nakabayashi Arisa
Untitled Black #01
2023
Acrylic, oil pastel, pencil, paper
280×177 mm
53,900円（税込）
箱代別途(¥3,000)

grid4 –second half–
biscuit gallery

65
ナカバヤシアリサ/Nakabayashi Arisa
Untitled Black #02
2023
Acrylic, oil pastel, pencil, paper
280×177 mm
53,900円（税込）
箱代別途(¥3,000)

66
ナカバヤシアリサ/Nakabayashi Arisa
物事の側面 #02についてのドローイング（Drawing about "Untitled: The Other Side of Things #02"）
2024
Acrylic, oil pastel, paper
160×400 mm
64,900円（税込）
箱代別途(¥3,000)

67
ナカバヤシアリサ/Nakabayashi Arisa
Untitled 物事の側面 #03（Untitled: The Other Side of Things #03）
2024
Acrylic, oil pastel, marker pen, paper
304×228 mm
64,900円（税込）
箱代別途(¥3,000)

68
ナカバヤシアリサ/Nakabayashi Arisa
Untitled 物事の側面 #04（Untitled: The Other Side of Things #04）
2024
Acrylic, oil pastel, marker pen, paper
304×228 mm
64,900円（税込）
箱代別途(¥3,000)

69
ナカバヤシアリサ/Nakabayashi Arisa
Untitled 物事の側面 #05（Untitled: The Other Side of Things #05）
2024
Acrylic, oil pastel, marker pen, paper
304×228 mm
64,900円（税込）
箱代別途(¥3,000)

70
沼舞子/Maiko Numa
霞をつつむ
2025
パネル、油彩、和紙
333×242×20 mm
44,000円（税込）

71
沼舞子/Maiko Numa
遠くが見えたこと
2025
キャンバス、油彩、胡粉
333×242×20 mm
44,000円（税込）

72
沼舞子/Maiko Numa
凍て帰るころ
2025
パネル、油彩、紐
333×242×20 mm
44,000円（税込）
SOLD

73
服部芽生/Mei Hattori
〈Became Blue〉
2024
サイアノタイプ
frame:348×424 mm
36,080円（税込）

74
服部芽生/Mei Hattori
〈Became Blue〉
2024
サイアノタイプ
frame:348×424 mm
36,080円（税込）

grid4 –second half–
biscuit gallery

75
服部芽生/Mei Hattori
〈Became Blue〉
2024
サイアノタイプ
frame:500×584 mm
46,860円（税込）

grid4 –second half–
biscuit gallery

76
服部芽生/Mei Hattori
〈Became Blue〉
2024
サイアノタイプ
frame:500×584 mm
46,860円（税込）

77
服部芽生/Mei Hattori
〈Tints of Time〉(ED: 1 – 3)
2025
ゴム印画、サイアノタイプ
frame:424×348 mm
46,860円（税込）

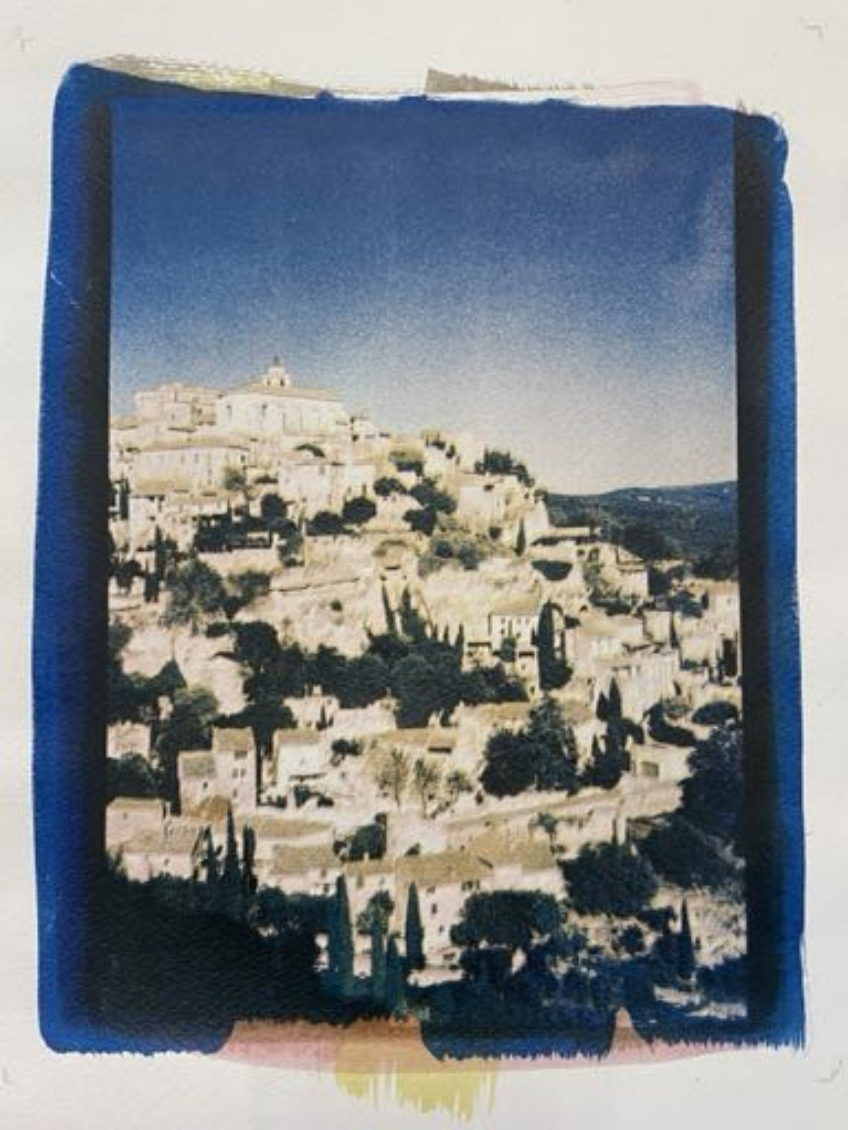

78
服部芽生/Mei Hattori
〈Tints of Time〉(ED: 1 – 3)
2025
ゴム印画、サイアノタイプ
frame:424×348 mm
46,860円（税込）

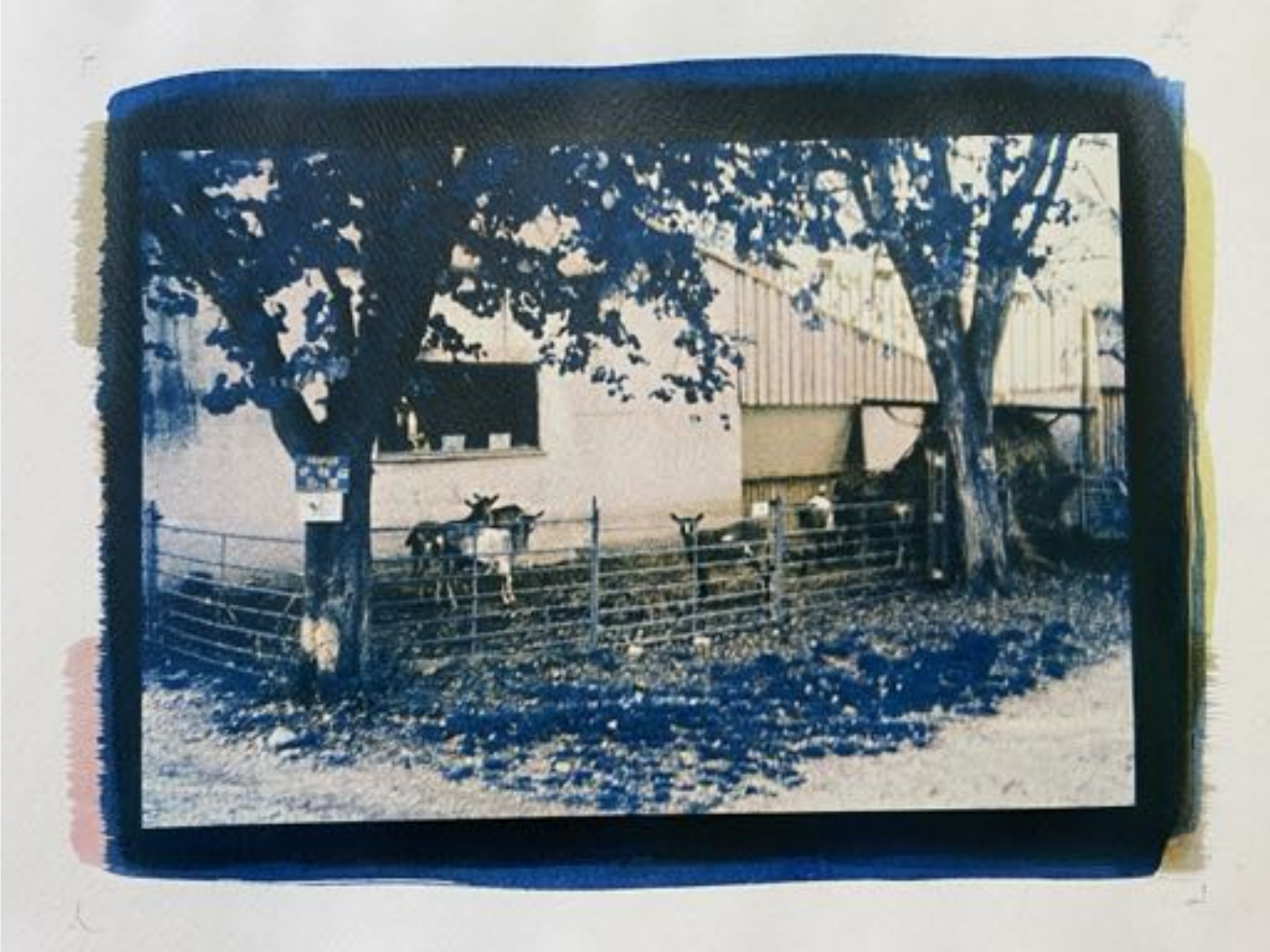

79
服部芽生/Mei Hattori
〈Tints of Time〉(ED: 1 – 3)
2025
ゴム印画、サイアノタイプ
frame:348×424 mm
46,860円（税込）

80
服部芽生/Mei Hattori
〈Tints of Time〉(ED: 1 – 3)
2025
ゴム印画、サイアノタイプ
frame:348×424 mm
46,860円（税込）

81
濱田むぎ/Mugi Hamada
残り香
2025
キャンバス、油絵具
482×580 mm
142,510円（税込）

82
濱田むぎ/Mugi Hamada
信念
2025
キャンバス、油絵具
515×330 mm
90,010円（税込）

83
濱田むぎ/Mugi Hamada
シュピネとリーファ
2025
キャンバス、油絵具
277×495 mm
72,600円（税込）

84
濱田むぎ/Mugi Hamada
夢うつつ
2025
キャンバス、油絵具
403×283 mm
72,600円（税込）

85
濱田むぎ/Mugi Hamada
わたしの時間
2025
キャンバス、油絵具
283×311 mm
50,900円（税込）

grid4 –second half–
biscuit gallery

86
ペロンミ/pelonmi
ただ遠い空
2025
紙、鉛筆、オイルパステル
210×297 mm
33,000円（税込）
SOLD

87
ペロンミ/pelonmi
何かに導かれるⅡ
2025
紙、鉛筆、オイルパステル
297×210 mm
33,000円（税込）
SOLD

88
ペロンミ/pelonmi
何かに導かれる
2025
紙、鉛筆
297×210 mm
33,000円（税込）
額装込み

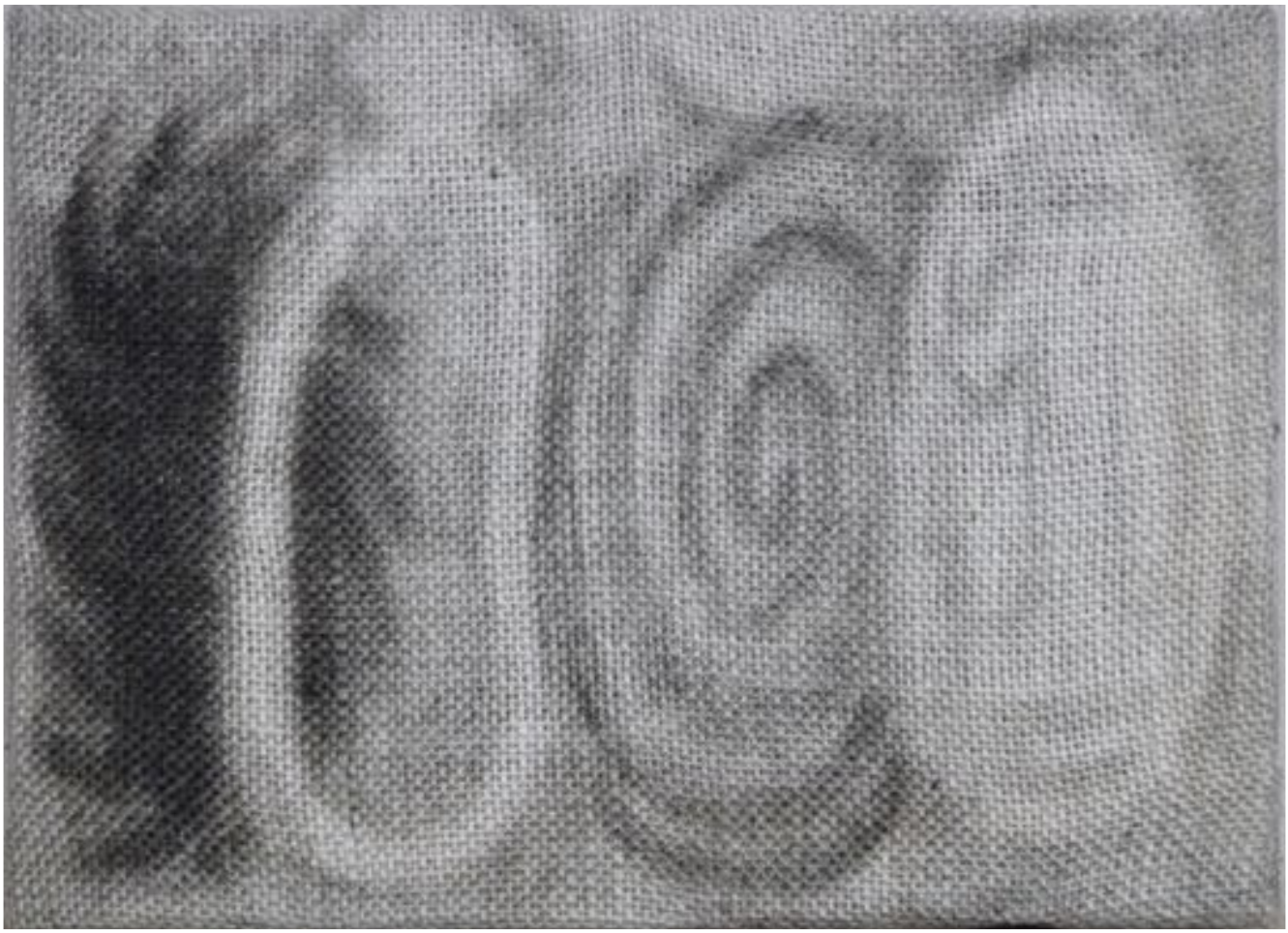

89
三浦梨沙/Risa Miura
hole
2025
キャンバスに油彩
242×333×25 mm
46,200円（税込）

90
三浦梨沙/Risa Miura
V
2025
キャンバスに油彩
318×410×20 mm
67,100円（税込）

grid4 –second half–
biscuit gallery

91
三浦梨沙/Risa Miura
0
2025
キャンバスに油彩
455×380×20 mm
80,300円（税込）

92
三浦梨沙/Risa Miura
Scorpion
2023
キャンバスに油彩
273×220×20 mm
46,200円（税込）

93
三浦梨沙/Risa Miura
♡☆
2023
キャンバスに油彩
410×318×20 mm
68,200円（税込）

94
三浦梨沙/Risa Miura
A
2023
パネルにアクリル絵の具、色鉛筆
140×180×15 mm
33,000円（税込）

95
三代宏大/Kodai Mishiro
情景(Scene)
2021
綿布、ジェッソ、油彩
278×189 mm
52,800円(税込)

96
三代宏大/Kodai Mishiro
情景(Scene)
2020
キャンバス、油彩
335×335 mm
63,800円(税込)

grid4 –second half–
biscuit gallery

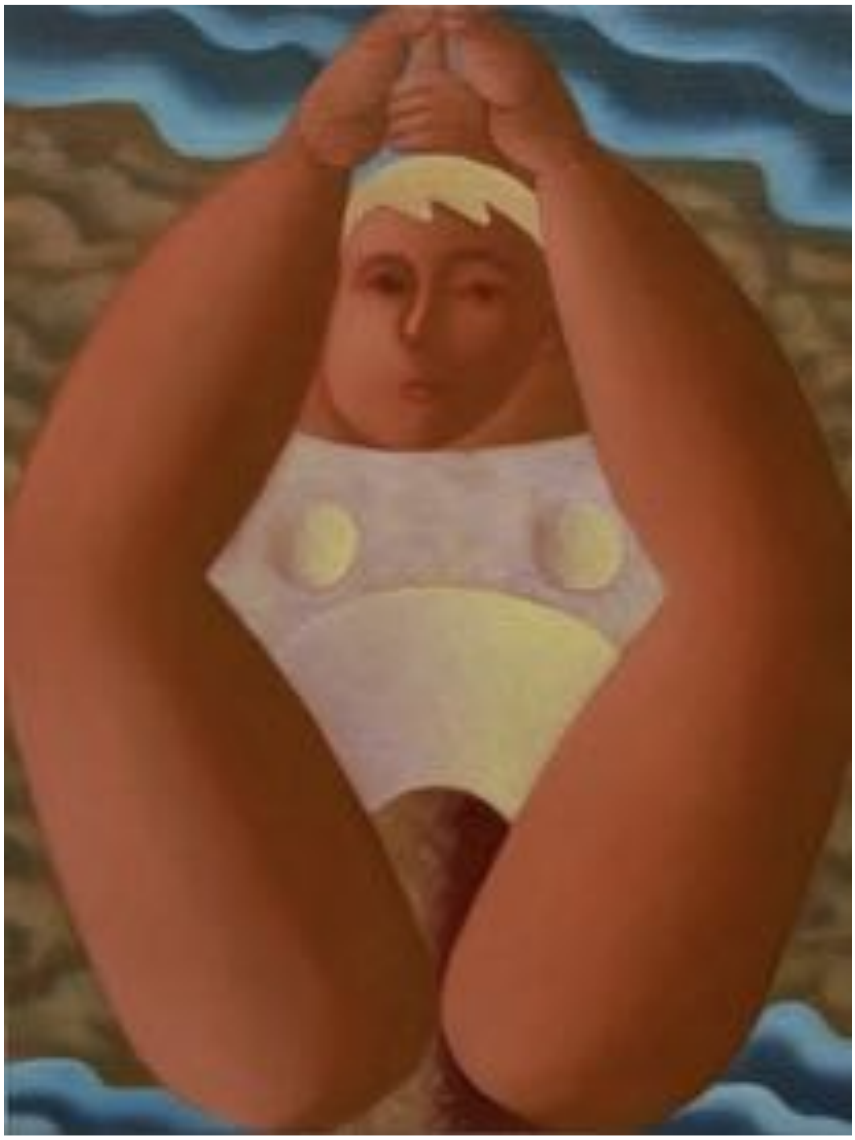

97
三代宏大/Kodai Mishiro
WAVE
2024
油彩、キャンバス
410x318x20 mm
66,000円（税込）

98
三代宏大/Kodai Mishiro
WAVE
2024
油彩、キャンバス
272x190x20 mm
52,800円（税込）

99
三代宏大/Kodai Mishiro
WAVE
2025
油彩、キャンバス
275x190x20 mm
52,800円（税込）

100
三代宏大/Kodai Mishiro
WAVE
2025
油彩、キャンバス
227x164x20 mm
44,000円（税込）
SOLD

101
三代宏大/Kodai Mishiro
WAVE
2025
油彩、キャンバス
330x245x40 mm
60,500円（税込）

102
三代宏大/Kodai Mishiro
WAVE
2025
油彩、キャンバス
180x140x20 mm
33,000円（税込）

103
三代宏大/Kodai Mishiro
WAVE
2025
油彩、キャンバス
180x140x20 mm
33,000円（税込）

104
三代宏大/Kodai Mishiro
WAVE
2025
油彩、キャンバス
227x158x20 mm
44,000円（税込）

105
三代宏大/Kodai Mishiro
WAVE
2025
油彩、キャンバス
333×242 mm
60,500円（税込）

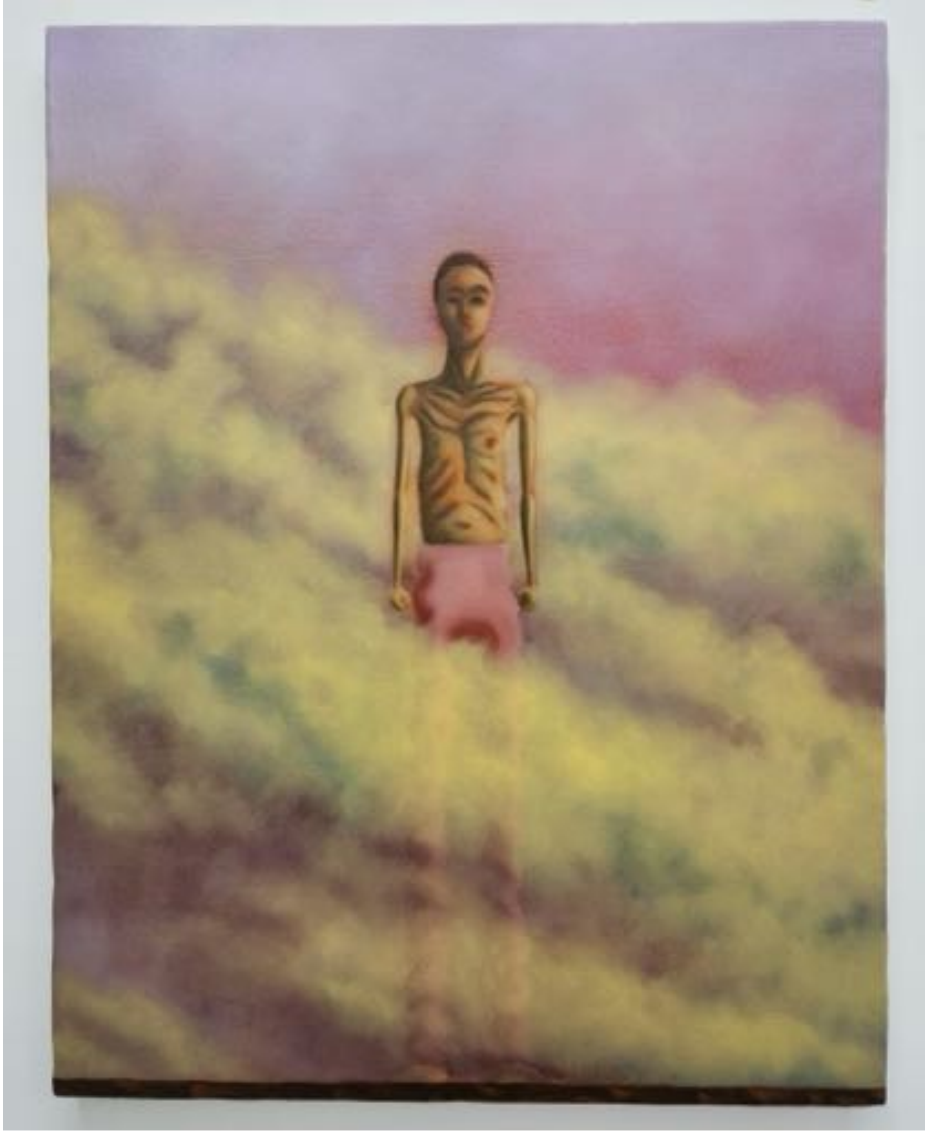

106
三代宏大/Kodai Mishiro
WAVE
2025
油彩、キャンバス
530x410x20 mm
84,700円（税込）

grid4 –second half–
biscuit gallery

107
三代宏大/Kodai Mishiro
WAVE
2025
洗濯糊、紙、顔料
210x100x100 mm
16,500円（税込）
*展示台(¥5,000)ご希望の方はお問い合わせください

108
三代宏大/Kodai Mishiro
WAVE
2025
洗濯糊、紙、顔料
210x100x100 mm
16,500円（税込）
*展示台(¥3,000)ご希望の方はお問い合わせください

109
三代宏大/Kodai Mishiro
WAVE
2025
油彩、キャンバス
44,000円（税込）

grid4 –second half–
biscuit gallery

110
峰松沙矢/Saya Minematsu
two eyes left #06
2025
キャンバスに油彩、水彩、パステル、オイルパステル
240×240×35 mm
29,000円（税込）
箱代別途(¥2,000)

grid4 –second half–
biscuit gallery

111
峰松沙矢/Saya Minematsu
two eyes right #06
2025
キャンバスに油彩、水彩、パステル、オイルパステル
500×303×35 mm
29,000円（税込）
箱代別途(¥2,000)

grid4 –second half–
biscuit gallery

112
峰松沙矢/Saya Minematsu
two eyes left #07
2025
キャンバスに油彩、水彩、パステル、オイルパステル
190×136×35 mm
16,300円（税込）
箱代別途(¥2,000)

grid4 –second half–
biscuit gallery

113
峰松沙矢/Saya Minematsu
two eyes right #07
2025
キャンバスに油彩、水彩、パステル、オイルパステル
190×136×35 mm
16,300円（税込）
箱代別途(¥2,000)

grid4 –second half–
biscuit gallery

114
峰松沙矢/Saya Minematsu
two eyes left #08
2025
キャンバスに油彩、水彩、パステル、オイルパステル
205×318×35 mm
31,000円（税込）
箱代別途(¥2,000)

115
峰松沙矢/Saya Minematsu
two eyes right #08
2025
キャンバスに油彩、水彩、パステル、オイルパステル
205×318×35 mm
31,000円（税込）
箱代別途(¥2,000)

116
邑木一翔/Muraki Kazuto
ここにいて
Stay by side
2025
油彩
410×318×20 mm
99,000円（税込）

117
村山心南/Cocona Murayma
あける 喜びと感謝
2025
木材、柿渋、アクリル絵の具、ミクストメディア
75×500×270　mm
88,000円（税込）
箱代別途(¥2,000)

118
村山心南/Cocona Murayma
あける 喜びと感謝
2025
写真、インクジェットプリント
271×675×15 mm
55,000円（税込）
額装込み

grid4 -second half-
biscuit gallery

119
森ゆらら/Yulala Mori
家族の風景
2025
Water color on paper
312x412×19 mm
110,000円（税込）
SOLD

120
森ゆらら/Yulala Mori
家族の風景
2025
Water color on paper
312x412×19 mm
110,000円（税込）
額装込み

grid4 -second half-
biscuit gallery

121
森ゆらら/Yulala Mori
家族の風景
2025
Water color on paper
312x412×19 mm
110,000円（税込）
額装込み

122
吉田卓矢/Takuya Yoshida
子守唄
2024
油彩・金箔・麻
455x560x35 mm
220,000円（税込）

grid4 -second half-
biscuit gallery

123
吉田卓矢/Takuya Yoshida
Birthday Cake
2025
油彩・麻
405x400x38 mm
198,000円（税込）

grid4 -second half-
biscuit gallery

124
吉田卓矢/Takuya Yoshida
桜のうた
2025
油彩・麻
300x400x38 mm
192,500円（税込）

grid4 -second half-
biscuit gallery

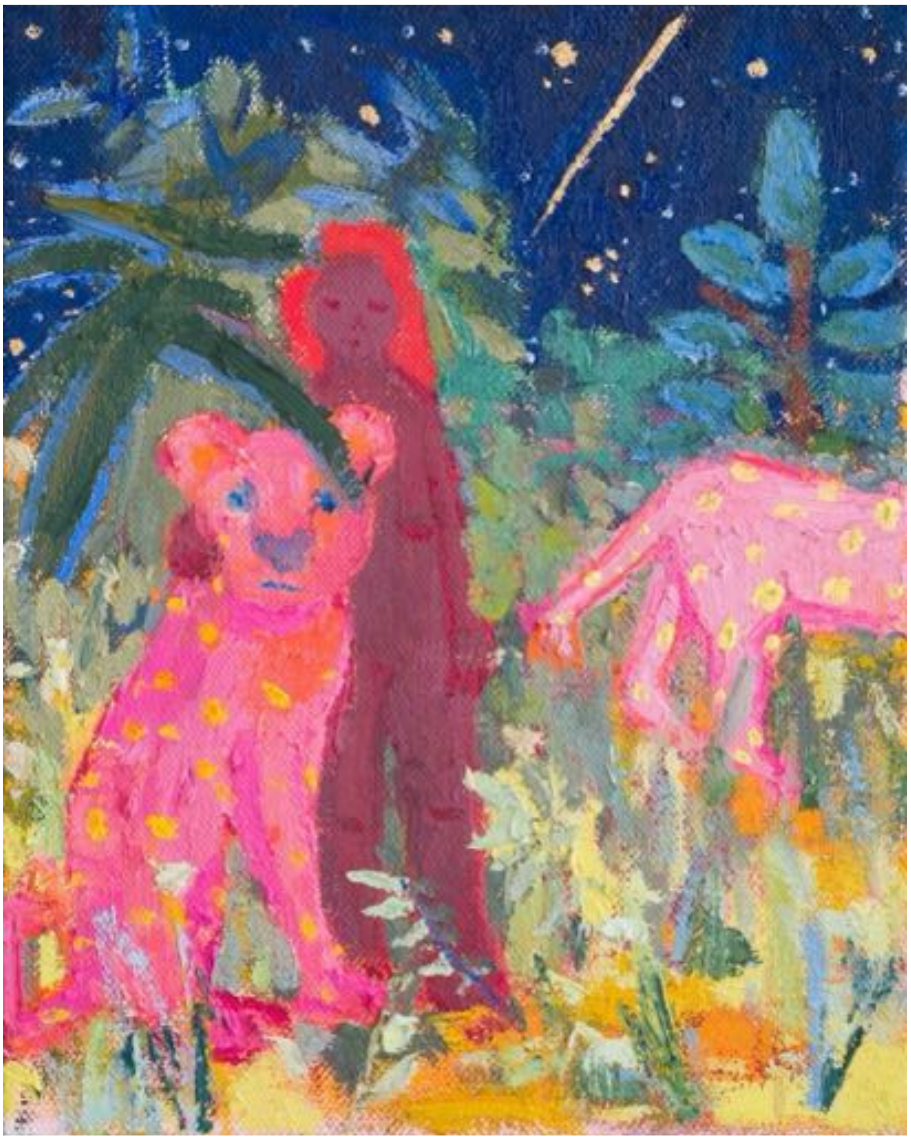

125
吉田卓矢/Takuya Yoshida
Pink Panther
2024
油彩・金箔・麻
380x305x35 mm
192,500円（税込）

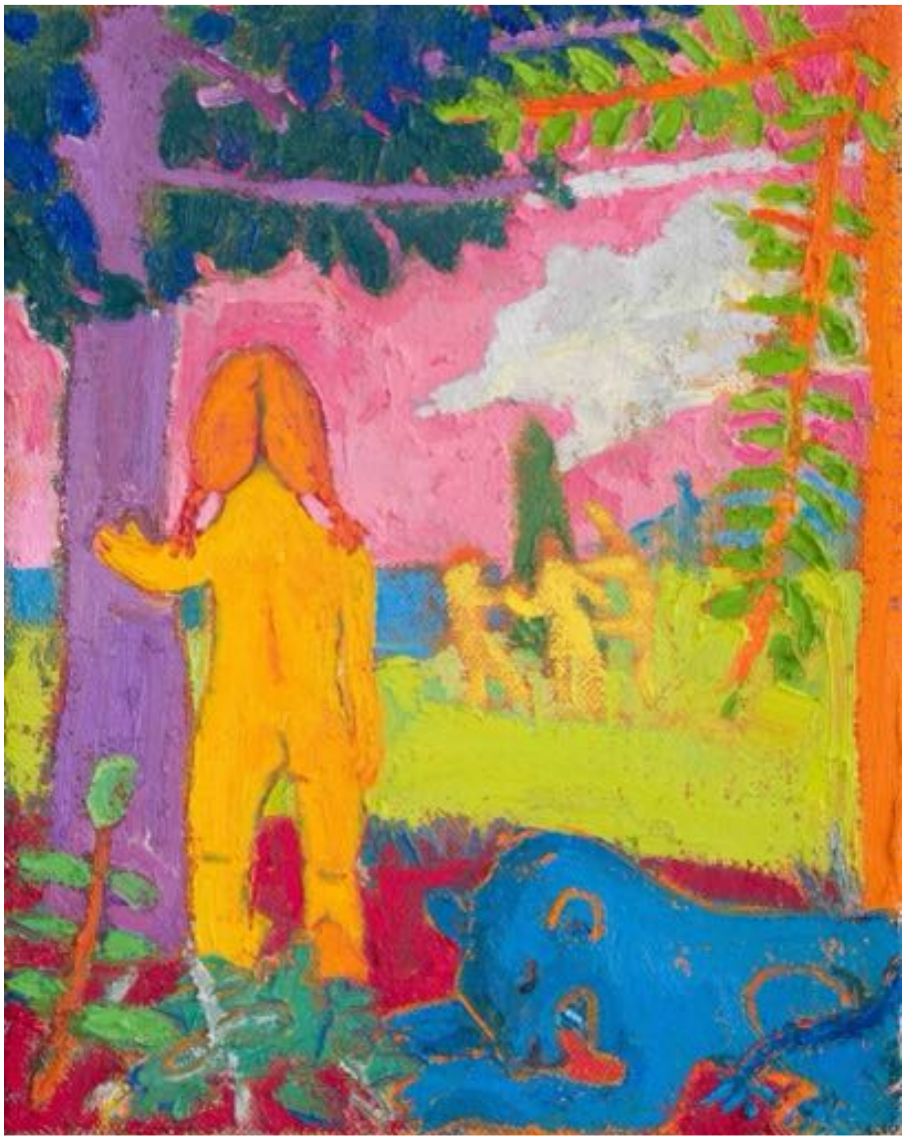

126
吉田卓矢/Takuya Yoshida
Earthly Paradise
2024
油彩・麻
380x305x35 mm
192,500円（税込）

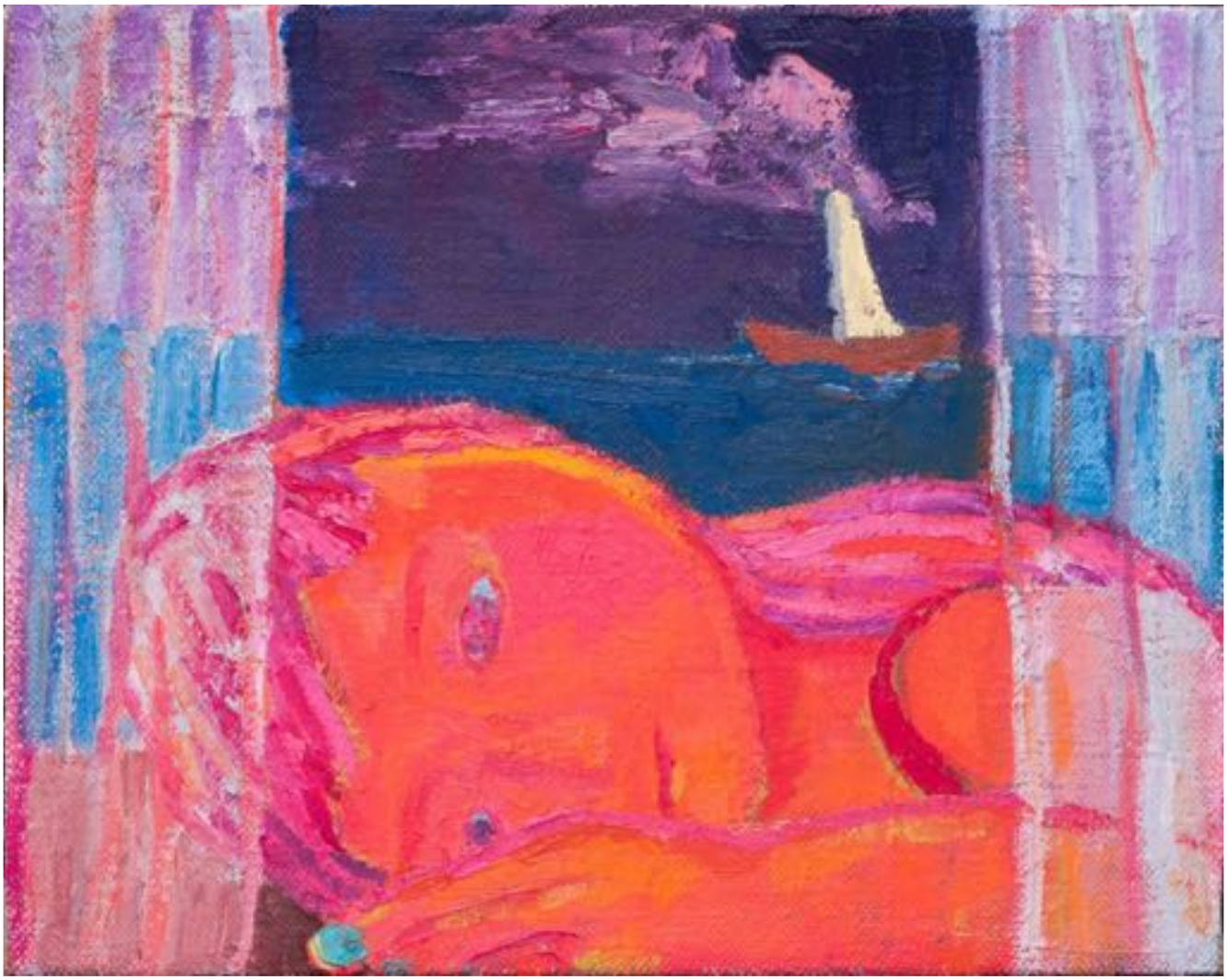

127
吉田卓矢/Takuya Yoshida
ターコイズの爪
2024
油彩・麻
305x380x35 mm
192,500円（税込）

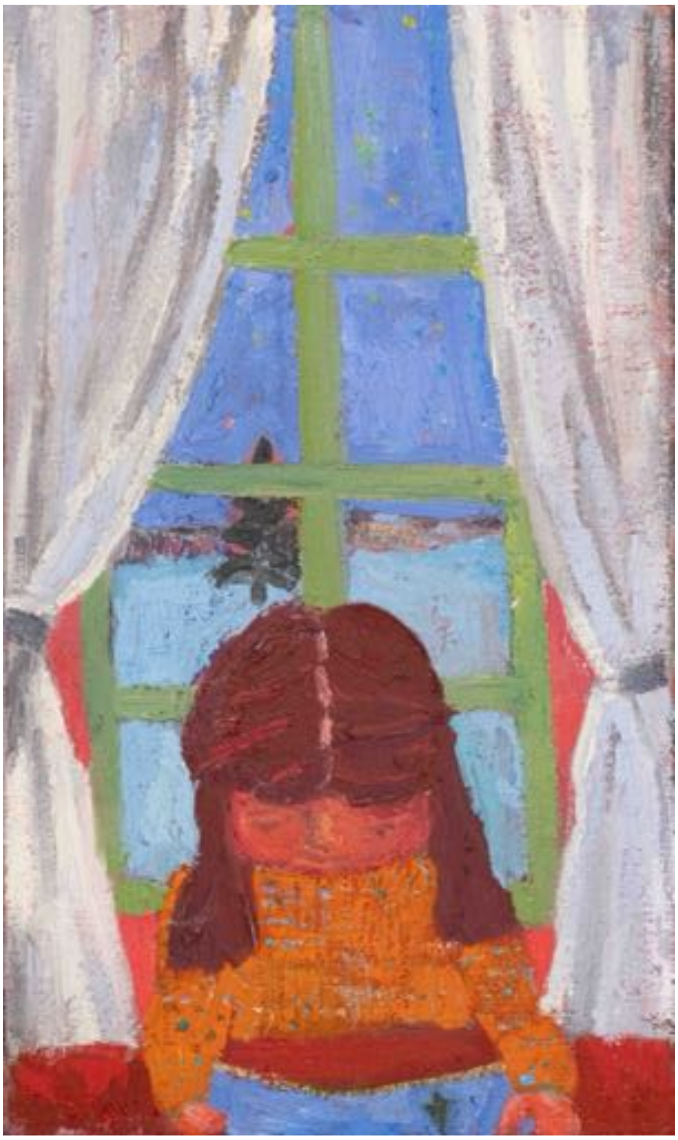

128
吉田卓矢/Takuya Yoshida
えほん
2023
油彩・麻
410x245x20 mm
187,000円（税込）

129
吉田卓矢/Takuya Yoshida
お花見
2024
油彩・麻
275x275x20 mm
176,000円（税込）

130
吉田みなみ/Minami Yoshida
How to Make a Rainbow
2025
Ceramic
260×270×250 mm
165,000円（税込）
箱代別途(¥2,000)

grid4 –second half–
biscuit gallery

131
吉田みなみ/Minami Yoshida
My Light
2025
Ceramic
320×120×110 mm
148,500円（税込）
箱代別途(¥2,000)

132
吉田みなみ/Minami Yoshida
My Friend
2024
Ceramic　Painted
120×210×210 mm
121,000円（税込）
SOLD / 箱代別途(¥2,000)

133
吉田みなみ/Minami Yoshida
Feel Good
2024
ceramic painted
90×90×130 mm
70,000円（税込）
*In stock / *箱代別途(¥2,000)

grid4 –second half–
biscuit gallery

134
吉田みなみ/Minami Yoshida
Kimono Angel#2
2024
ceramic painted
180×220×70 mm
132,000円（税込）
*In stock / *箱代別途(¥2,000)

grid4 –second half–
biscuit gallery

135
吉田みなみ/Minami Yoshida
Two Mountain or Tiger
2024
ceramic painted
190×140×140 mm
140,000円（税込）
*In stock / *箱代別途(¥2,000)

grid4 –second half–
biscuit gallery

136
吉田みなみ/Minami Yoshida
Pose on Mountain
2024
ceramic painted
250×160×120 mm
145,000円（税込）
*In stock / *箱代別途(¥2,000)

grid4 –second half–
biscuit gallery

137
吉田みなみ/Minami Yoshida
Two Ways
2024
ceramic painted
280×150×100 mm
145,000円（税込）
*In stock / *箱代別途(¥2,000)

138
辻凪彩/Nagisa Tsuji
nike 2
2024
ボックスコンストラクション：写真、インセクトピン、鉄、木、ロープ
368x297x100 mm
176,000円（税込）
*Collage work (Unique) / *箱代別途(¥2,500) / 配送不可

grid4 –second half–
biscuit gallery

139
辻凪彩/Nagisa Tsuji
nike 2 (ED: 1 – 15)
2024
インクジェットプリント
362x289 mm
60,500円（税込）
*Print work / プリント作品 *4月中旬以降のご納品となります / The print will be ready after April, 2025 / *箱代別途(¥1,000)

grid4 –second half–
biscuit gallery

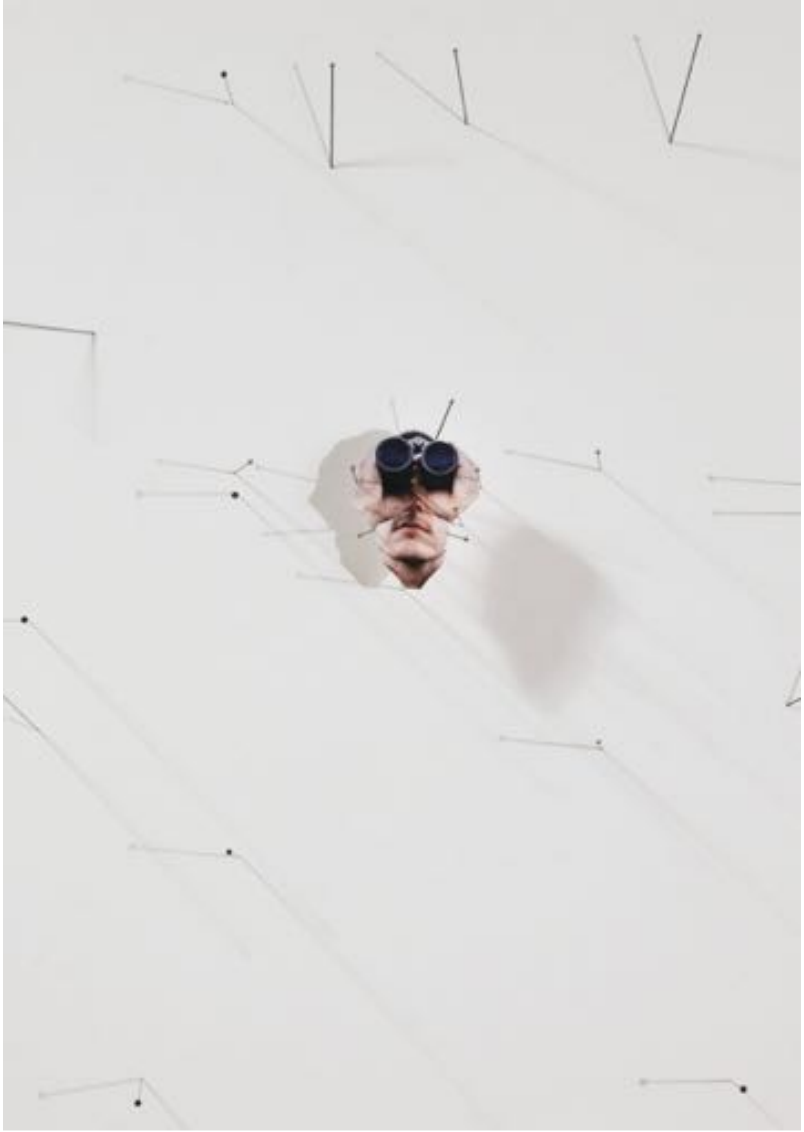

140
辻凪彩/Nagisa Tsuji
messenger (ED: 1 – 15)
2024
インクジェットプリント
252x202 mm (frame size:430×365 mm)
47,300円(税込)
*Print work / プリント作品 *4月中旬以降のご納品となります / The print will be ready after April, 2025 / *箱代別途(¥1,000)

grid4 –second half–
biscuit gallery

141
辻凪彩/Nagisa Tsuji
nike 5
2025
ボックスコンストラクション：切り抜き、インセクトピン、アクリル、パネル、布、シルク糸、ピアス
210x170x70 mm
154,000円（税込）
*Collage work (Unique) / *箱代別途(¥2,000) / 配送不可

142
辻凪彩/Nagisa Tsuji
nikes
2024
ボックスコンストラクション：切り抜き、インセクトピン、羽、パネル、アクリル
420x175x70 mm
159,500円（税込）
*Collage work (Unique) / *箱代別途(¥2,500) / 配送不可

grid4 –second half–
biscuit gallery

143
辻凪彩/Nagisa Tsuji
nikes 2
2025
ボックスコンストラクション：切り抜き、インセクトピン、剥製、標本箱、布、紙、ロープ
400x300x650 mm
176,000円（税込）
*Collage work (Unique) / *箱代別途(¥2,500) / 配送不可

grid4 –second half–
biscuit gallery

144
辻凪彩/Nagisa Tsuji
nike 4
2025
ボックスコンストラクション：切り抜き、インセクトピン、羽、キャンバス、木、造花
280x230x70 mm
154,000円（税込）
*Collage work (Unique) / *箱代別途(¥2,000) / 配送不可

grid4 –second half–
biscuit gallery

145
辻凪彩/Nagisa Tsuji
Grassland (ED: 2 – 5)
2022
インクジェットプリント
1250x1000 mm
132,000円（税込）
*In stock / *Print work / プリント作品 *4月中旬以降のご納品となります / The print will be ready after April, 2025

grid4 –second half–
biscuit gallery

146
辻凪彩/Nagisa Tsuji
Grassland (ED: 1 – 10)
2022
インクジェットプリント
371x297 mm (flame size:550×430 mm)
47,300円（税込）
*Print work / プリント作品 *4月中旬以降のご納品となります / The print will be ready after April, 2025

grid4 –second half–
biscuit gallery

147
辻凪彩/Nagisa Tsuji
Summer Solstice (ED: 1 – 5)
2022
インクジェットプリント
530x663 mm
69,300円（税込）
*In stock /*Print work / プリント作品 *4月中旬以降のご納品となります / The print will be ready after April, 2025

grid4 –second half–
biscuit gallery

148
辻凪彩/Nagisa Tsuji
Summer Solstice (ED: 2 – 10)
2022
インクジェットプリント
297x371 mm (flame size:390×320 mm)
47,300円（税込）
*In stock /*Print work / プリント作品 *4月中旬以降のご納品となります / The print will be ready after April, 2025

149
Yeji Sei Lee
held in passing
2025
キャンバスにアクリル絵具、油彩
227×227×20 mm
99,000円（税込）

grid4 –second half–
biscuit gallery

150
Yeji Sei Lee
Roots in Bloom 2
2024
キャンバスにアクリル絵具、油彩
410×318×20mm
154,000円（税込）
SOLD

grid4 –second half–
biscuit gallery

151
Yeji Sei Lee
(無題)
2024
キャンバスにアクリル絵具、油彩
380×455×20mm
173,800円(税込)

grid4 –second half–
biscuit gallery

152
辻凪彩/Nagisa Tsuji
nike
2024
ボックスコンストラクション：切り抜き、インセクトピン、アクリル、パネル、布、シルク糸
210x170x70 mm
154,000円（税込）
*Collage work (Unique) / *箱代別途(¥2,000) / 配送不可